

A N E X O A

PROTOCOLO DE INVESTIGACIÓN

PROTOCOLO DE INVESTIGACIÓN

A N E X O B

PÁGINA DE TÍTULO

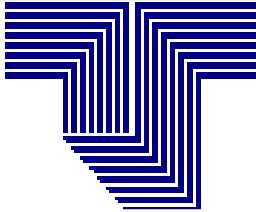

REPÚBLICA BOLIVARIANA DE VENEZUELA
INSTITUTO UNIVERSITARIO DE TECNOLOGÍA
“ANTONIO JOSÉ DE SUCRE”
SEDE / EXTENSIÓN / AMPLIACIÓN

Título en forma de
pirámide invertida

XX
XX
XX

Propuesta de Trabajo Especial de Grado presentado como requisito parcial para optar al
Título de Técnico Superior Universitario en

XXXXXXXXXXXXXXXXXXXXXXXXXXXXXX



Carrera / Especialidad

Autor (a): Nombre y Apellido
Tutor (a): Nombre y Apellido
Docente de la Asignatura: Nombre y Apellido

Ciudad, mes, año

A N E X O C

**CONSTANCIA DE APROBACIÓN DE LA PROPUESTA DE
TRABAJO ESPECIAL DE GRADO Y AUTORIZACIÓN
PARA LA PRESENTACIÓN ORAL**



ANEXO C-1

CONSTANCIA DE APROBACIÓN DE LA PROPUESTA DE TRABAJO ESPECIAL DE GRADO

Por la presente hacemos constar que hemos evaluado el Proyecto de Investigación que, como Propuesta de Trabajo Especial de Grado, ha presentado el (la) ciudadano (a) _____, Cédula de Identidad N° _____, cursante de la Carrera _____; el cual lleva por título “ _____
_____”;

el mismo se considera Aprobado por cuanto reúne los requisitos exigidos por la Institución y ha logrado una valoración cuantitativa del 60% equivalente a 12 puntos en la escala del 1 al 20.

Evaluación del Docente 30%	Evaluación del Tutor 30%	=	Evaluación 60%

En la ciudad de _____ a los _____ días del mes de _____ de _____.

Firman:

**Docente que administra la
Asignatura Investigación II**

Tutor

Nombre y Apellido

Nombre y Apellido

C.I.:

C.I.:



Instituto Universitario de Tecnología
"Antonio José de Sucre"

ANEXO C-2

**AUTORIZACIÓN PARA LA PRESENTACIÓN ORAL
DE LA PROPUESTA DE TRABAJO ESPECIAL DE GRADO
(DOCENTE QUE ADMINISTRA LA ASIGNATURA Y TUTOR)**

Por la presente hacemos constar que hemos evaluado y aprobado el Proyecto de Investigación que, como Propuesta de Trabajo Especial de Grado, ha presentado el (la) ciudadano (a) _____, Cédula de Identidad N° _____, cursante de la Carrera _____; el cual lleva por título " _____ " , y consideramos que reúne los requisitos exigidos y los méritos suficientes para ser presentado ante el jurado evaluador que se designe.

En la ciudad de _____ a los _____ días del mes de _____ de _____.

Firman:

**Docente que administra la
Asignatura Investigación II**

Tutor (a)

Nombre y Apellido

Nombre y Apellido

C.I.:

C.I.:

A N E X O D

ÍNDICE GENERAL

ÍNDICE GENERAL

	Pp.
LISTA DE CUADROS.....	x
LISTA DE FIGURAS.....	xi
LISTA DE GRÁFICOS.....	xii
LISTA DE ECUACIONES.....	xiii
RESUMEN.....	xiv
INTRODUCCIÓN.....	1
 CAPÍTULO	
 I. EL PROBLEMA	
Contextualización del Problema.....	x
Objetivos de la Investigación.....	x
Justificación de la Investigación.....	x
 II. MARCO REFERENCIAL	
Antecedentes de la Investigación	x
Bases Teóricas	x
Bases Legales (SI APLICA).....	x
Sistema de Hipótesis (SI APLICA).....	x
Sistema de Variables.....	x
Operacionalización de las Variables.....	x
Definición de Términos Básicos.....	x
 III. MARCO METODOLÓGICO	
Modalidad de la Investigación.....	x
Diseño de la Investigación.....	x
Tipo de Investigación.....	x
Procedimiento de la Investigación	x
Población y Muestra	x
Técnicas e Instrumentos de Recolección de Datos (incluye determinación de la validez y confiabilidad).....	x
Técnicas de Análisis de Datos.....	x
Limitaciones de la Investigación (si procede).....	x
 REFERENCIAS	 x
ANEXOS.....	x

A N E X O E

LISTA DE CUADROS, FIGURAS, GRÁFICOS Y ECUACIONES

LISTA DE CUADROS

CUADRO	Pp.
1. Sistema de Variables.....	101
2. Operacionalización de Variables.....	104
3. Diagnóstico de Necesidades.....	105
4. Costo de Producción.....	137
5. Presupuesto.....	138

LISTA DE FIGURAS

FIGURA	Pp.
1. Modelo SERVQUAL.....	X
2. Comparación de la evaluación de los clientes.....	X
3. Estructura de la escala calidad de la oferta.....	X
4. XXXXXXXXXXXXXXXX.....	X
5. XXXXXXXXXXXXXXXX.....	X

LISTA DE GRÁFICOS

GRÁFICO	Pp.
1. Sistema de un programa de excelencia.....	X
2. Procesos y canales de comunicación.....	X
3. Trato recibido por el personal.....	X
4. Xxxxxxxxxxxxxxxxxx.....	X

A N E X O F

RESUMEN



**REPÚBLICA BOLIVARIANA DE VENEZUELA
INSTITUTO UNIVERSITARIO DE TECNOLOGÍA
“ANTONIO JOSÉ DE SUCRE”
SEDE / EXTENSIÓN / AMPLIACIÓN**

Título de la Propuesta de Trabajo Especial de Grado en forma de pirámide invertida

XXX
 XXX
 XXX



Línea de Investigación: XXXXXXXXXXXXXXXXXXXX

Línea Matriz



Propuesta de Trabajo Especial de Grado

Autor: Nombre y Apellido
Tutor: Nombre y Apellido
Docente de la Asignatura: Nombre y Apellido
Mes y Año: Xxxxxx, 20XX

Resumen

XXX
 XXX
 XXX
 XXX
 XXX
 XXX
 XXX
 XXX
 XXX
 XXX
 XXX
 XXX
 XXX.

Palabras clave: Xxxxxxxx, Xxxxxxxx, Xxxxxxxx, Xxxxxxxx.

A N E X O G

**FORMATO DE CRONOGRAMA DE ACTIVIDADES A
CUMPLIR EN LA FASE DE EJECUCIÓN, PRESENTACIÓN
Y EVALUACIÓN DEL TRABAJO ESPECIAL DE GRADO**

CRONOGRAMA DE ACTIVIDADES

LAPSO (Meses y Semanas) ACTIVIDADES	Enero				Febrero				Marzo			
	1	2	3	4	1	2	3	4	1	2	3	4

A N E X O H

**PÁGINAS PRELIMINARES
DEL
TRABAJO ESPECIAL DE GRADO**

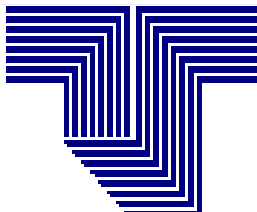

REPÚBLICA BOLIVARIANA DE VENEZUELA
INSTITUTO UNIVERSITARIO DE TECNOLOGÍA
“ANTONIO JOSÉ DE SUCRE”
SEDE / EXTENSIÓN / AMPLIACIÓN

Título en forma de
pirámide invertida

XX
XX
XX

Trabajo Especial de Grado para optar al Título de Técnico Superior Universitario en
XXXXXXXXXXXXXXXXXXXXXXXXXXXXXX



Carrera / Especialidad

Autor (a): Nombre y Apellido
Tutor (a): Nombre y Apellido

Ciudad, mes, año



Instituto Universitario de Tecnología
"Antonio José de Sucre"

ANEXO H-2

CONSTANCIA DE APROBACIÓN DEL TRABAJO ESPECIAL DE GRADO

Por la presente hago constar que he evaluado y aprobado el Trabajo Especial de Grado, presentado por el (la) ciudadano (a) _____, Cédula de Identidad N° _____, cursante de la Carrera _____; el cual lleva por título " _____ " , y considero que reúne los requisitos exigidos y los méritos suficientes para ser sometido a consideración del jurado evaluador que se designe.

En la ciudad de _____ a los _____ días del mes de _____ de _____.

Firma:

Tutor (a)

Nombre y Apellido

C.I.:

ACTA DE VEREDICTO DEL TRABAJO ESPECIAL DE GRADO N°

En la Ciudad de _____, a los _____ días del mes de _____, del año _____, en la Sede Principal/Extensión/Ampliación _____ del Instituto Universitario de Tecnología “Antonio José de Sucre”, se constituyó el Jurado Evaluador conformado por _____, Cédula de Identidad N° _____, _____ Cédula de Identidad N° _____, y _____ Cédula de Identidad N° _____; con la finalidad de evaluar el Trabajo Especial de Grado titulado: _____, presentado por el (la) ciudadano (a) _____, Cédula de Identidad N° _____, cursante de la carrera _____, en el período académico _____, como requisito para optar al título de Técnico Superior Universitario en, bajo la tutoría de _____, Cédula de Identidad N° _____. A los fines consiguientes se procedió a la presentación pública del referido Trabajo y, una vez concluida la misma, el Jurado Evaluador en concordancia con lo dispuesto en el Reglamento sobre el Trabajo Especial de Grado vigente acordó emitir el veredicto de _____ con una calificación de _____ puntos en la escala del 1 al 20. De acuerdo a este Reglamento, el presente trabajo ha obtenido:

Firman conformes el Jurado Evaluador,

Jurado Evaluador 1

Firma _____

C.I.

Jurado Evaluador 2

Firma _____

C.I.

Jurado Evaluador 3

Firma _____

C.I.

Firma y Sello del Departamento de Investigación

ÍNDICE GENERAL

	Pp.
DEDICATORIA.....	vi
AGRADECIMIENTO.....	vii
LISTA DE CUADROS.....	x
LISTA DE FIGURAS.....	xi
LISTA DE GRÁFICOS.....	xii
LISTA DE ECUACIONES.....	xiii
RESUMEN.....	xiv
INTRODUCCIÓN.....	1
 CAPÍTULO	
 I. EL PROBLEMA	
Contextualización del Problema.....	X
Objetivos de la Investigación.....	X
Justificación de la Investigación.....	X
 II. MARCO REFERENCIAL	
Antecedentes de la Investigación	X
Bases Teóricas	X
Xxxxxxxxxxxxxx.....	X
Bases Legales (SI APLICA).....	X
Sistema de Hipótesis (SI APLICA).....	X
Sistema de Variables.....	X
Operacionalización de las Variables.....	X
Definición de Términos Básicos.....	X
 III. MARCO METODOLÓGICO	
Modalidad de la Investigación.....	X
Tipo de la Investigación.....	X
Procedimiento de la Investigación	X
Población y Muestra	X
Técnicas e Instrumentos de Recolección de Datos (incluye determinación de la validez y confiabilidad).....	X
Técnicas de Análisis de Datos.....	X
Limitaciones de la Investigación (si procede).....	X
 IV. RESULTADOS	
Presentación, Análisis e Interpretación de Resultados.....	X
Discusión de Resultados.....	X

CONCLUSIONES Y RECOMENDACIONES

Conclusiones..... X
Recomendaciones..... X

REFERENCIAS X

ANEXOS..... X

A XXXXXXXX..... X
B XXXXXXXX..... X
B-1 XXXXX..... X
B-2 XXXXX..... X
C XXXXXXXX..... X

Nota:

Este índice general está basado en un Trabajo Especial de Grado de una investigación de campo. Para otro tipo de investigación el índice puede variar.



REPÚBLICA BOLIVARIANA DE VENEZUELA
INSTITUTO UNIVERSITARIO DE TECNOLOGÍA
“ANTONIO JOSÉ DE SUCRE”
SEDE / EXTENSIÓN / AMPLIACIÓN

Título del Trabajo Especial de Grado en forma de pirámide invertida

XX
XX
XX



Línea de Investigación: XXXXXXXXXXXXXXXXXXXX

Línea Matriz



Trabajo Especial de Grado

Autor: Nombre y Apellido
Tutor: Nombre y Apellido
Mes y Año: Xxxxxx, 20XX

Resumen

XX
XX
XX
XX
XX
XX
XX
XX
XX
XX
XX
XX

Palabras clave: Xxxxxxxx, Xxxxxxxx, Xxxxxxxx, Xxxxxxxx.

A N E X O I

USO DE NOTAS EN CUADROS, FIGURAS, GRÁFICOS

Cuadro 1

Valores de Referencia de Salida del Circuito de Temperatura N° 1.
Relación Voltaje (V) – Temperatura (°C)

Temperatura °C	Voltaje Salida (V)
0	2,48
5	2,50
10	2,53
15	2,55
20	2,57
25	2,60
30	2,62
35	2,67
40	2,69
45	2,72
50	2,74
55	2,77
60	2,78
65	2,80
70	2,83
75	2,86
80	2,88
85	2,91
90	2,93

Nota. Tomado de *Diseño e implementación de un analizador de fallas de sistemas de temperatura, humedad y ruido en las incubadoras neonatales.* (p. 103), por M. Maestre, 2005, Caracas: Instituto Universitario Politécnico “Santiago Mariño”.



Figura 2. Organigrama de la Empresa SOLVEN C.A. Elaborado con datos aportados por el Departamento de Administración de la empresa (2005).



Gráfico 1. Proyección de la población Laguneta de la Montaña para los años comprendidos entre 2005 y 2035.

A N E X O J
ENCUADERNACIÓN
FORMATO DE PRESENTACIÓN DEL LOMO

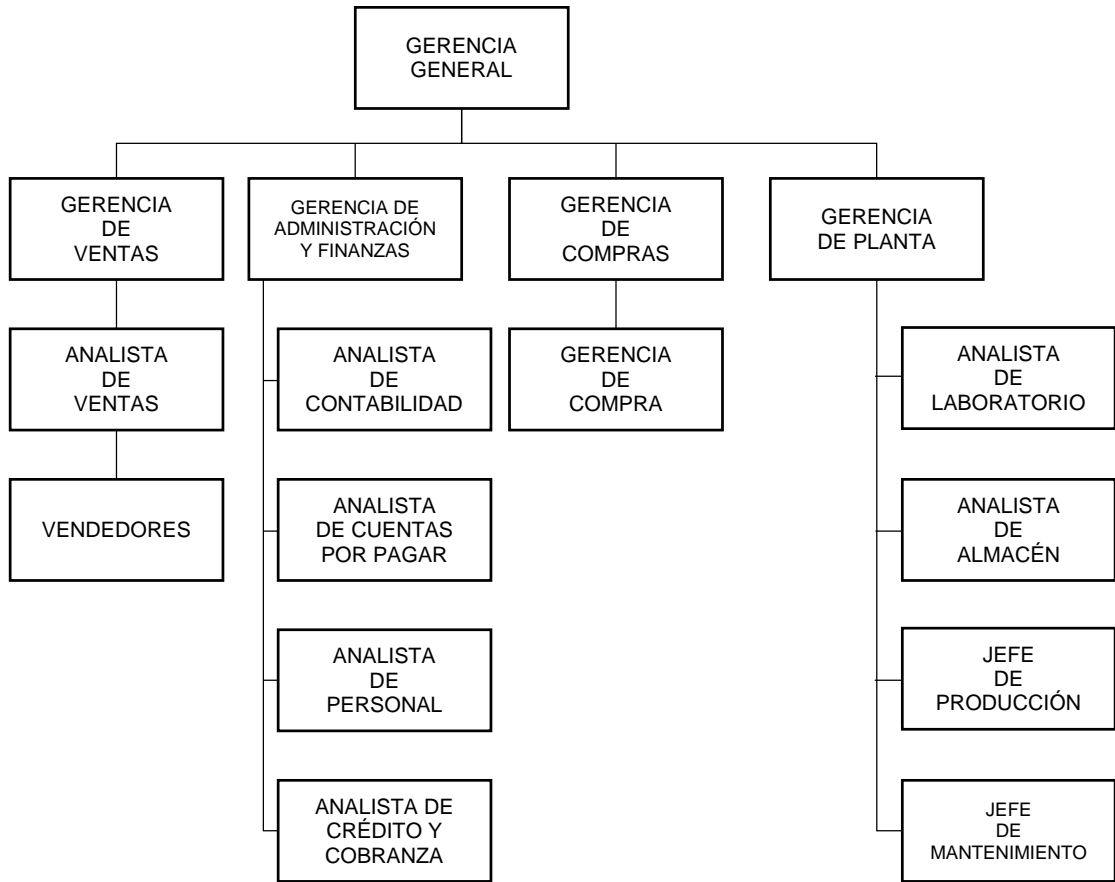
FORMATO DE PRESENTACIÓN DEL LOMO

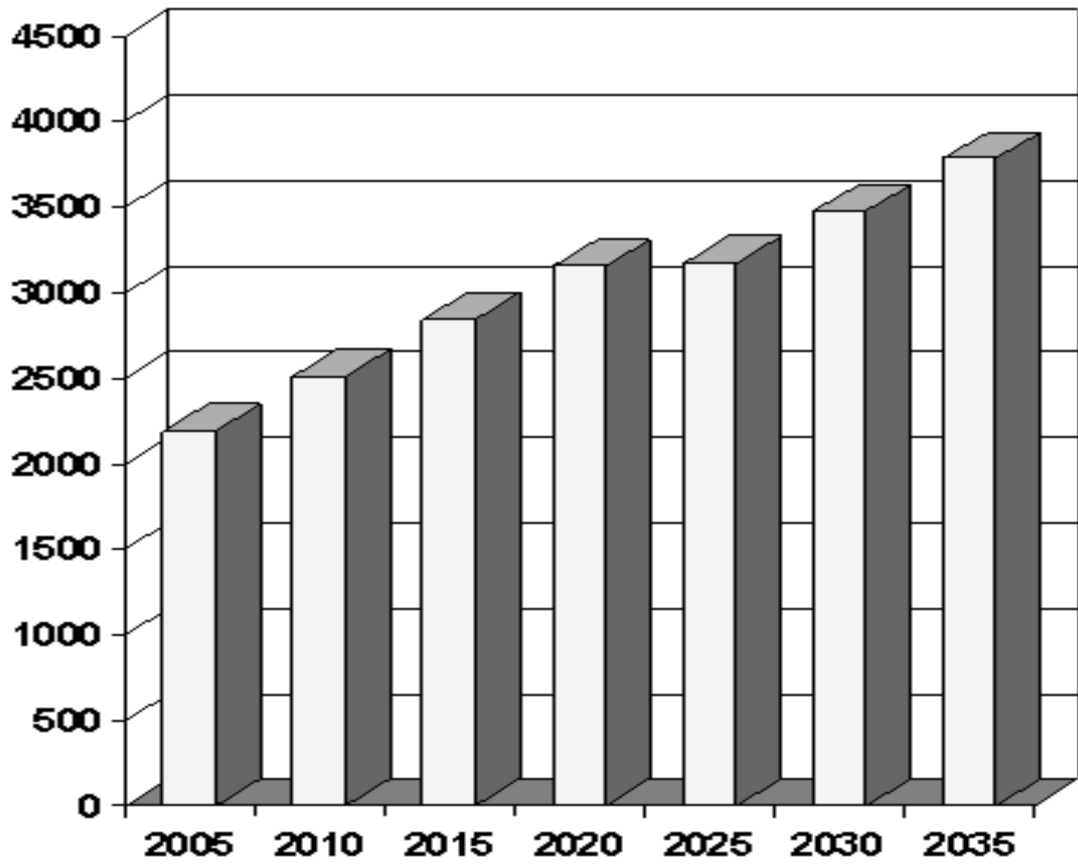